



GOVERNO DE
**SANTA
CATARINA**

INFORMATIVO DIGD N° 0038.2023
CHUVAS DE OUTUBRO DE 2023



Relatório elaborado e emitido pela DIRETORIA DE GESTÃO DE DESASTRES da Secretaria de Estado de Proteção e Defesa Civil a partir de dados das Coordenadorias Regionais de Proteção e Defesa Civil, Diretorias da Defesa Civil Estadual e Agências do GRAC.

Florianópolis, 06 de outubro de 2023.
Atualização até às 17h00



GOVERNO DE
**SANTA
CATARINA**

MONITORAMENTO METEOROLÓGICO

Nesta sexta-feira (06) o tempo segue instável, com predomínio de nebulosidade e chuva fraca no Litoral Sul e chuviscos na Grande Florianópolis. Ao longo do dia, a previsão indica uma intensificação das instabilidades, com risco para temporais nas áreas do Meio Oeste, Grande Florianópolis, Vale do Itajaí e norte de SC. Em caso de temporais com acumulados elevados de chuva em um curto período de tempo, as áreas onde os níveis dos rios já se encontram elevados apresentam risco alto a muito alto para enxurradas. Nas áreas ao sul, as chuvas devem se intensificar durante a noite.

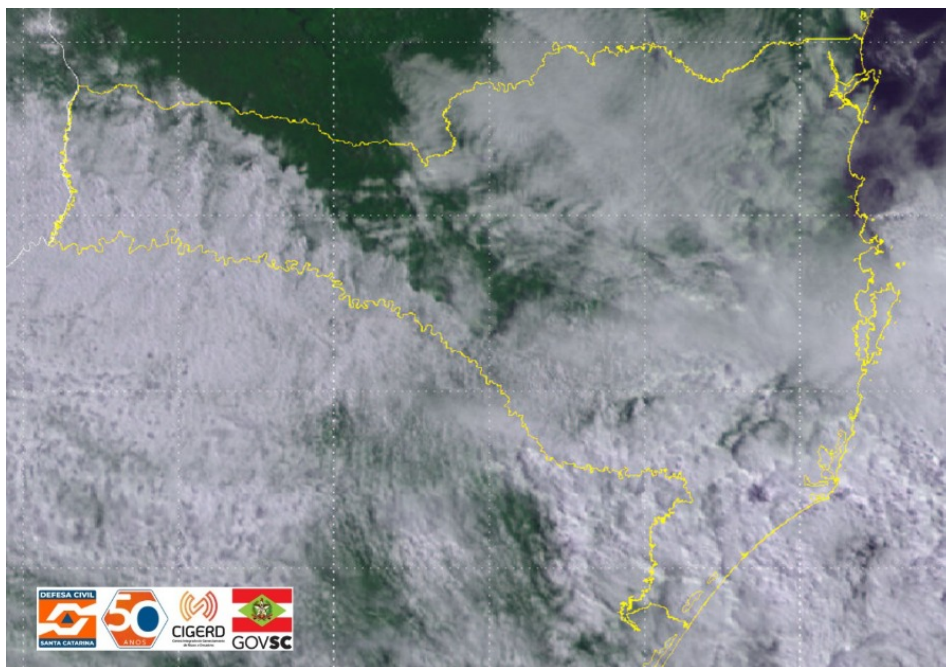

Fonte COMAL: <https://www.defesacivil.sc.gov.br/previsao-do-tempo/monitoramento-meteorologico-06-10-1015/>

INFORMAÇÕES DAS COORDENADORIAS REGIONAIS

Até o momento, 71 municípios registraram ocorrências em virtude das condições meteorológicas desta semana. Há registros de chuvas intensas, alagamentos, deslizamentos e granizo que atingiram residências, estradas e centros urbanos, diversas regiões do Estado, permanecem em atendimento através das equipes municipais contando com o apoio do Corpo de Bombeiros Militar, Polícia Militar, Assistência Social e demais estruturas do Governo do Estado.

Registro de Danos Humanos: Permanecem apenas os registros de 01 óbito em Rio do Oeste e 01 ferido em Timbó.



GOVERNO DE
**SANTA
CATARINA**

#	Data	MUNICÍPIO	COREDEC	Mesorregião	COBRADE REGISTRADO
1	03/10	Xaxim	Xanxerê	Oeste	13213 - Granizo
2	03/10	Cordilheira Alta	Chapecó	Oeste	13213 - Granizo
3	03/10	Chapecó	Chapecó	Oeste	13213 - Granizo
4	04/10	Lacerdópolis	Joaçaba	Oeste	13214 - Chuvas Intensas
5	04/10	Herval d'Oeste	Joaçaba	Oeste	13214 - Chuvas Intensas
6	04/10	Joaçaba	Joaçaba	Oeste	12300 - Alagamentos
7	04/10	Presidente Castello Branco	Concórdia	Oeste	13214 - Chuvas Intensas
8	03/10	Caibi	Maravilha	Oeste	13213 - Granizo
9	04/10	Ibiam	Caçador	Norte	12300 - Alagamentos
10	04/10	Caçador	Caçador	Norte	13215 - Vendaval
11	04/10	Rodeio	Blumenau	Vale do Itajaí	12300 - Alagamentos
12	04/10	Fraiburgo	Caçador	Norte	12300 - Alagamentos
13	04/10	Laurentino	Rio do Sul	Vale do Itajaí	12200 - Enxurradas
14	04/10	Vargeão	Xanxerê	Oeste	13214 - Chuvas Intensas
15	04/10	São Domingos	Xanxerê	Oeste	13215 - Vendaval
16	04/10	Curitibanos	Curitibanos	Serrana	13214 - Chuvas Intensas
17	04/10	São Cristovão do Sul	Curitibanos	Serrana	13214 - Chuvas Intensas
18	04/10	Ascurra	Blumenau	Vale do Itajaí	13214 - Chuvas Intensas
19	04/10	Monte Carlo	Curitibanos	Serrana	13214 - Chuvas Intensas
20	04/10	Campos Novos	Curitibanos	Serrana	13214 - Chuvas Intensas
21	04/10	Gaspar	Blumenau	Vale do Itajaí	13214 - Chuvas Intensas
22	04/10	Doutor Pedrinho	Blumenau	Vale do Itajaí	13214 - Chuvas Intensas
23	04/10	Campo Alegre	Joinville	Norte	13214 - Chuvas Intensas
24	04/10	São Bento do Sul	Joinville	Norte	13214 - Chuvas Intensas
25	04/10	Pomerode	Blumenau	Vale do Itajaí	13214 - Chuvas Intensas
26	04/10	Massaranduba	Jaraguá do Sul	Norte	13214 - Chuvas Intensas
27	04/10	Rio do Sul	Rio do Sul	Vale do Itajaí	12200 - Enxurradas
28	04/10	Videira	Caçador	Norte	12200 - Enxurradas
29	04/10	Corupá	Jaraguá do Sul	Norte	13214 - Chuvas Intensas
30	04/10	São Joaquim	Lages	Serrana	11321 - Deslizamentos
31	04/10	Lebon Régis	Caçador	Norte	11433 - Erosão Continental - Boçorocas
32	04/10	Catanduvas	Joaçaba	Oeste	13214 - Chuvas Intensas
33	04/10	Guaramirim	Jaraguá do Sul	Norte	13214 - Chuvas Intensas
34	04/10	Luiz Alves	Itajaí	Vale do Itajaí	13214 - Chuvas Intensas
35	04/10	Pouso Redondo	Taió	Vale do Itajaí	12100 - Inundações



GOVERNO DE
**SANTA
CATARINA**

36	04/10	Água Doce	Joaçaba	Oeste	13214 - Chuvas Intensas
37	04/10	Jaraguá do Sul	Jaraguá do Sul	Norte	13214 - Chuvas Intensas
38	04/10	Tangará	Joaçaba	Oeste	13214 - Chuvas Intensas
39	04/10	Guabiruba	Blumenau	Vale do Itajaí	11321 - Deslizamentos
40	04/10	Balneário Camboriú	Itajaí	Vale do Itajaí	13214 - Chuvas Intensas
41	04/10	Luzerna	Joaçaba	Oeste	13214 - Chuvas Intensas
42	04/10	Braço do Trombudo	Rio do Sul	Vale do Itajaí	13214 - Chuvas Intensas
43	04/10	Botuverá	Blumenau	Vale do Itajaí	13214 - Chuvas Intensas
44	04/10	Imbuia	Rio do Sul	Vale do Itajaí	13214 - Chuvas Intensas
45	04/10	Dona Emma	Taió	Vale do Itajaí	13214 - Chuvas Intensas
46	04/10	Timbó	Blumenau	Vale do Itajaí	13214 - Chuvas Intensas
47	04/10	Rio do Oeste	Rio do Sul	Vale do Itajaí	12200 - Enxurradas
48	04/10	Indaial	Blumenau	Vale do Itajaí	13214 - Chuvas Intensas
49	04/10	Agrolândia	Rio do Sul	Vale do Itajaí	11321 - Deslizamentos
50	04/10	Brusque	Blumenau	Vale do Itajaí	13214 - Chuvas Intensas
51	01/10	Blumenau	Blumenau	Vale do Itajaí	13214 - Chuvas Intensas
52	04/10	São João Batista	Florianópolis	Grande Florianópolis	12100 - Inundações
53	04/10	Taió	Taió	Vale do Itajaí	12100 - Inundações
54	04/10	Petrolândia	Rio do Sul	Vale do Itajaí	12100 - Inundações
55	04/10	Apiúna	Blumenau	Vale do Itajaí	11321 - Deslizamentos
56	04/10	Aurora	Rio do Sul	Vale do Itajaí	13214 - Chuvas Intensas
57	04/10	Salete	Taió	Vale do Itajaí	12300 - Alagamentos
58	04/10	Agronômica	Rio do Sul	Vale do Itajaí	12100 - Inundações
59	04/10	Gaspar	Blumenau	Vale do Itajaí	13214 - Chuvas Intensas
60	04/10	Erval Velho	Joaçaba	Oeste	13214 - Chuvas Intensas
61	04/05	Rio dos Cedros	Blumenau	Vale do Itajaí	13214 - Chuvas Intensas
62	04/12	Trombudo Central	Rio do Sul	Vale do Itajaí	12100 - Inundações
63	04/07	Ituporanga	Rio do Sul	Vale do Itajaí	13214 - Chuvas Intensas
64	26/09	São Pedro de Alcântara	Florianópolis	Grande Florianópolis	12300 - Alagamentos
65	05/10	Rio Negrinho	Joinville	Norte	13214 - Chuvas Intensas
66	04/10	Tijucas	Florianópolis	Grande Florianópolis	13214 - Chuvas Intensas
67	04/10	Frei Rogério	Curitibanos	Serrana	13214 - Chuvas Intensas
68	04/10	Vargem	Curitibanos	Serrana	13214 - Chuvas Intensas
69	06/10	São José do Cedro	São Miguel do Oeste	Oeste	11321 - Deslizamentos



GOVERNO DE
SANTA CATARINA

70	04/10	Papanduva	Canoinhas	Norte	13214 - Chuvas Intensas
71	06/10	Garopaba	Florianópolis	Grande Florianópolis	11410 - Erosão Costeira/Marinha

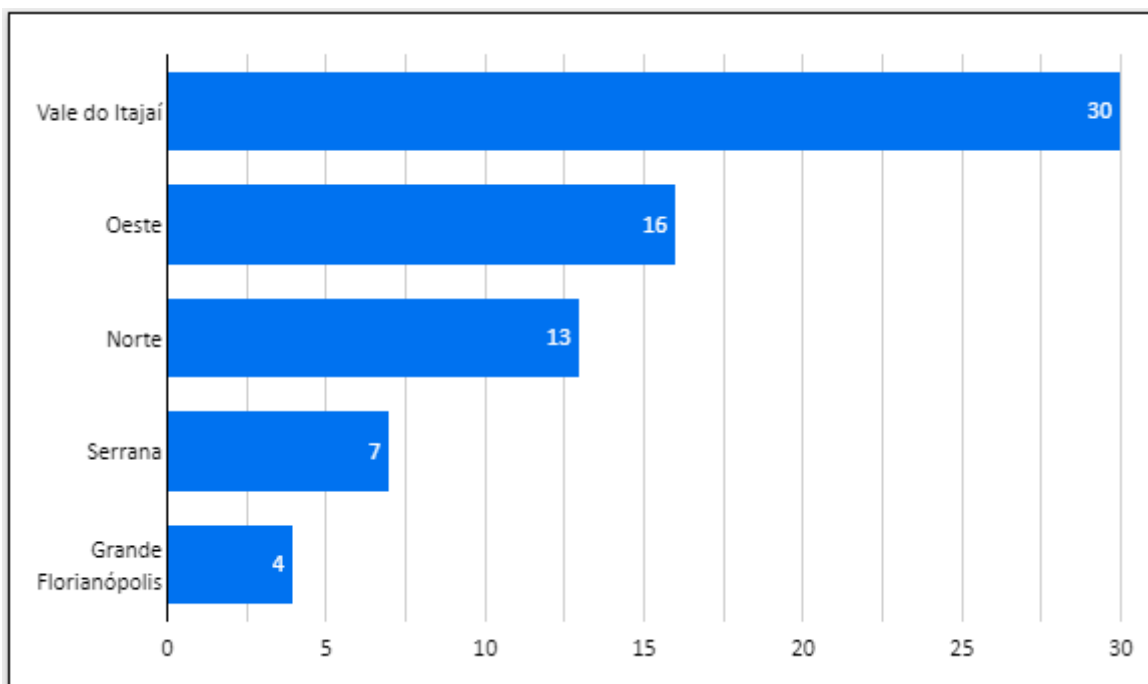
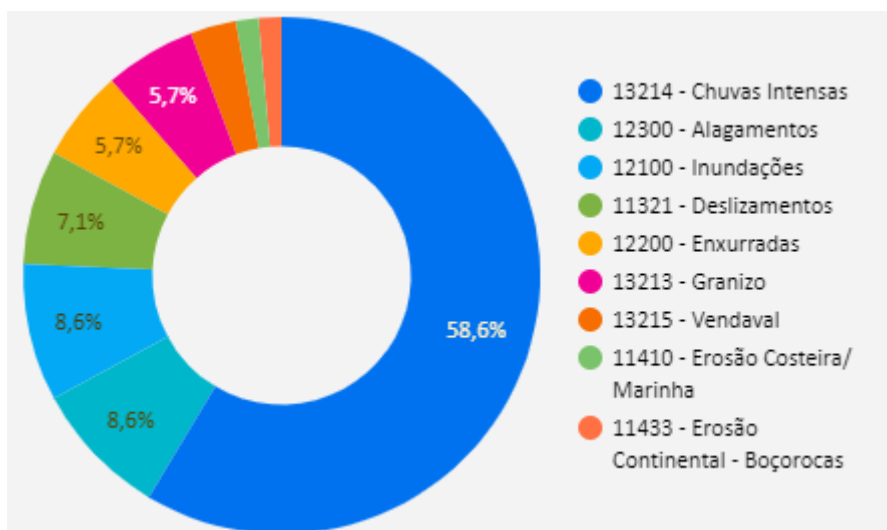



GOVERNO DE
**SANTA
CATARINA**

OPERAÇÃO DAS BARRAGENS

Dia 06/10/2023 Leitura: 16hs - Fonte: Régua ANA -Níveis CIDADES

- Barragem Sul (Ituporanga)

* Montante: 22,32m IBGE: 392,32m

* Jusante: 0,80 cm

* Lâmina vertedouro 0,0 m

* Comportas abertas: 1

* Comportas fechadas: 4

* Canal extravasor: Fechado.

* Lâmina d'água C.E.: 0,0 cm

* Tempo: Nublado.

* Pluviometria: 0,0 mm

* Reservatório:33,97%

- Barragem Oeste (Taió)

* Montante: 18,31m IBGE: 357,31m

* Jusante: 5,25 m

* Lâmina vertedouro: 0,0 m

* Comportas Abertas: 0

* Comportas fechadas: 7

* Canal extravasor: Fechado.

* Lâmina d'água C.E.: 0,0cm

* Tempo: Nublado.

* Pluviometria: 0,0 mm

* Reservatório: 57,78 %

- Barragem Norte (José Boiteux)

* Montante: 25,95m IBGE: 281,95m

* Comportas abertas: 2

* Comportas fechadas: 0

* Tempo: Nublado.

* Pluviometria: 0,0 mm

* Reservatório: 32,7%

Nível dos rios: CIDADES - Referente às 15h.

* Taió: (15 hrs) 6,68 m

* Taió: (DC local 16 hrs) 6,56 m

* Ituporanga:(15hrs) 1,12 m

* Ituporanga: (DC local 16 hrs) 1,04 m

* Rio do Sul (15 hs) 6,73 m

* Rio do Sul: (Sdc local 16hrs) 6,84 m

* Blumenau: 5,20 m (15h)



ITENS DE ASSISTÊNCIA HUMANITÁRIA

Município	Item	Qtde	Valores
São Bento do Sul	Cesta básica 7d	68	R\$ 9.934,80
	Kit higiene	177	R\$ 1.624,86
	Kit limpeza	68	R\$ 4.807,60
	Colchão Casal	64	R\$ 23.488,00
	Colchão Solteiro	80	R\$ 20.000,00
	Kit aco solteiro	80	R\$ 6.427,20
	Kit aco casal	64	R\$ 8.316,16
Total		601	R\$ 74.598,62
Erval Velho	Cesta básica 7d	24	R\$ 3.506,40
	Kit higiene	52	R\$ 477,36
	Kit limpeza	25	R\$ 1.767,50
	Colchão Solteiro	19	R\$ 4.750,00
	Colchão Casal	23	R\$ 8.441,00
	Kit aco solteiro	19	R\$ 1.526,46
	Kit aco casal	23	R\$ 2.988,62
Total		185	R\$ 23.457,34
Canoinhas	Telha 6mm	480	R\$ 37.680,00
	Cumeeiras 6mm	40	R\$ 1.600,00
Total		520	R\$ 39.280,00
Aurora	Cesta básica 7d	5	R\$ 730,50
	Kit limpeza	5	R\$ 353,50
	Colchão Casal	5	R\$ 1.835,00
	Colchão Solteiro	12	R\$ 3.000,00
	Kit aco solteiro	12	R\$ 964,08
	Kit aco casal	5	R\$ 649,70
Total		44	R\$ 7.532,78
SOMATÓRIO		1350	R\$ 144.868,74



DECRETOS MUNICIPAIS

Até o momento 28 municípios emitiram decretos de situação de emergência: **JABORÁ, RIO DO SUL, AURORA, RIO DO OESTE, LAURENTINO, RIO NEGRINHO, CAMPO ALEGRE, SÃO BENTO DO SUL, IBIAM, CAMPOS NOVOS, FREI ROGÉRIO, MONTE CARLO, BRUNÓPOLIS, CURITIBANOS, CORUPÁ, PRESIDENTE GETÚLIO, ITAIÓPOLIS, CANOINHAS, PAPANDUVA, MAFRA, TANGARÁ, VARGEM, MIRIM DOCE, TRÊS BARRAS, BELA VISTA DO TOLDO, ITAIÓPOLIS, SÃO CRISTÓVÃO DO SUL e ERVAL VELHO.**

AÇÕES DAS AGÊNCIAS DO GRAC

CBMSC





PMSC



Rodovias com trechos críticos em virtude do volume pluviométrico OUTUBRO 2023

Data/hora	Município	Posto PMRv	Rodovia	Km	Condição da via	Trânsito	Informações Complementares	Rota alternativa	SIE ciente
6 de out. de 2023, 13:31:10	Rio do Oeste	P06	SC350	335.4	Alagamento	Parcialmente interdita	No local ainda possui uma pequena lâmina de água, porém os veículos conseguem transitar lentamente pelo local.	Não possui rota alternativa que ofereça condições de tráfego.	Sim
6 de out. de 2023, 14:12:54	Ibicaré	P08	SC465	58.15	Deslizamento de encosta	Trânsito liberado	Trecho da Rod. SC-465 KM 58,150 município de Ibicaré, trânsito liberado	Trânsito liberado	Sim
4 de out. de 2023, 18:09:56	Ouro	P08	SC150	109.85	Deslizamento de encosta	Trânsito liberado	transito fluindo normalmente	Não	Sim
5 de out. de 2023, 11:53:34	Curitibanos	P11	SC120	236.95	Pista de rolamento com varias rachaduras, extensão de um lado a outro da via	Trânsito liberado	trecho com um declive no asfalto e lombadas no asfalto	Trânsito pela BR - 470, BR-116 e BR-282	Sim
6 de out. de 2023, 06:31:06	Garuva	P18	SC416	9	buracos na pista do km 9 ao 12	Trânsito liberado	Trecho sinuoso, pista simples. Rota via AV. Sai Mirim acesso pela SC417.	SC 417	Sim
4 de out. de 2023, 13:13:59	Jaborá	P20	SC355	151.61	Erosão	Totalmente interdita	Veículos leves conseguem passar no desvio de cascalho. Veículos pesados somente pelo trecho alternativo - Rodovia interdita em ambos os sentidos - Desvio pós estrada de cascalho apenas para veículos leves. Trecho alternativo para quem precisa acessar a BR 282 e 153 sentido Itoral ou estado do Paraná é por Piratuba SC 390.	SC 390 Peritiba- Piratuba -Capinzal- Joaçaba	Sim
4 de out. de 2023, 08:39:38	Caçador	P22	SC135	72.65	Deslizamento de encosta	Trânsito liberado	Pequena parte da pista	Sem	Sim
4 de out. de 2023, 19:35:38	Salete	P23	SC114	113.456	Erosão, Deslizamento de encosta	Parcialmente interdita	Local sinalizado e defesa civil informada.	Trânsito em meia pista	Sim

1 - 12 / 12 < >

Relatório atualizado em: 6 de out. de 2023, 15:20:19

9.	6 de out. de 2023, 15:20:19	Taió	P23	SC114	131.365	Erosão	Parcialmente interdita	Lateral da via e pista cedendo	Não necessita	Sim
10.	4 de out. de 2023, 19:32:18	Taió	P23	SC114	121.365	Erosão, Deslizamento de encosta	Trânsito liberado	Lateral da pista está cedendo.	Trânsito normal	Sim
11.	4 de out. de 2023, 16:31:37	Mirim Doce	P23	A470A	3.565	Alagamento	Totalmente interdita	Informado a defesa civil do município	Sim, estrada não pavimentada	Sim
12.	4 de out. de 2023, 16:25:10	Pouso Redondo	P23	A470A	1	Deslizamento de encosta	Parcialmente interdita	Informado a defesa civil do município	Rodovia em meia pista	Sim

1 - 12 / 12 < >

Relatório atualizado em: 6 de out. de 2023, 15:20:19



SAS

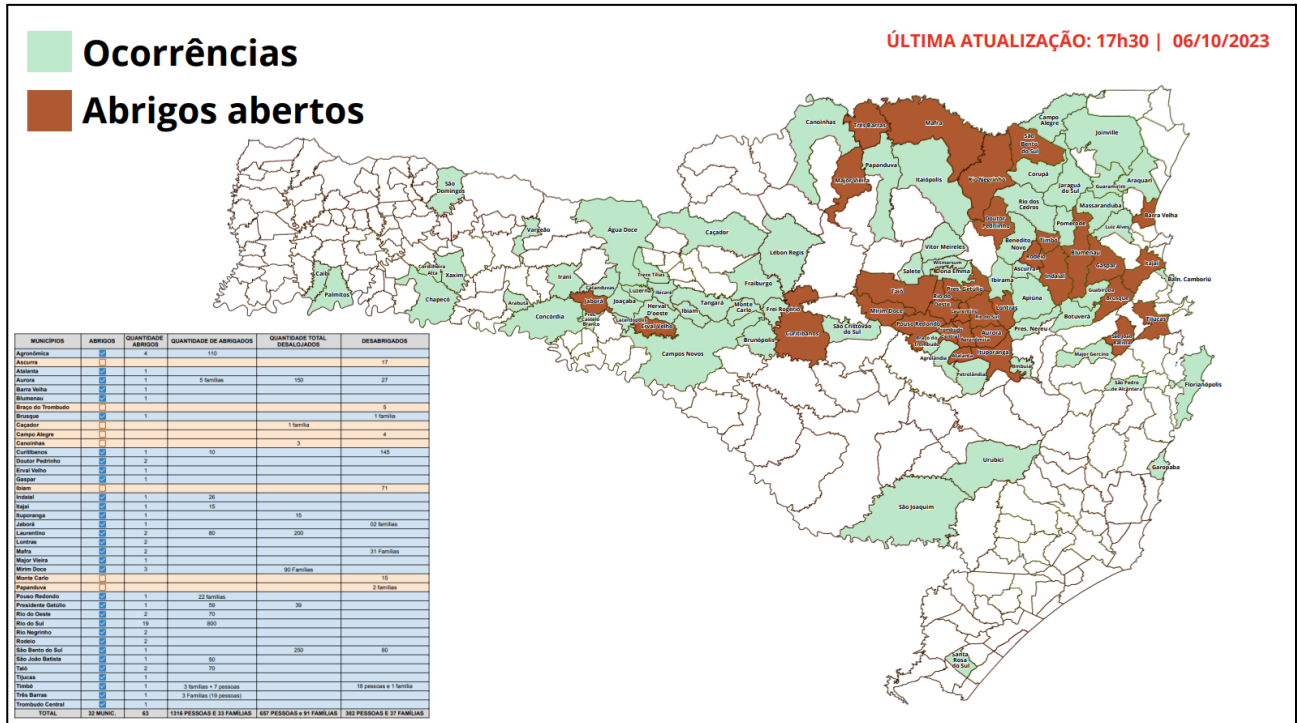

POLÍCIA CIENTÍFICA

Em Rio do Sul, devido à previsão de alta dos rios, foi desativada parcialmente a unidade de criminalística e da identificação civil. O SEML segue atendendo praticamente inalteradamente por enquanto, mas, caso as previsões se concretizem, não teremos acesso à base e já buscamos alternativas para o atendimento.

NÍVEL DE MOBILIZAÇÃO DO CIGERD

*O CIGERD opera no **Nível 02 - Código Laranja** desde quinta (05) em atendimento às ocorrências. As equipes da Defesa Civil atuam em regime plantão atendendo aos Protocolos com a atuação integrada do Grupo de Ações Coordenadas - GRAC.*

(assinado digitalmente)
CEL. BM RR CESAR ASSUMPTÃO NUNES
DIRETOR DE GESTÃO DE DESASTRES
SECRETARIA DE PROTEÇÃO E DEFESA CIVIL DE SANTA CATARINA